プレスリリース
2026 年 11 月 24 日
在名古屋報道各社　御中

赤﨑・天野・吉野ノーベル賞記念展示室主催
小学生対象「第 6 回ミライ社会へのユメ絵画展」作品募集

学校法人名城大学（名古屋市天白区）内に設置されている赤﨑・天野・吉野ノーベル賞記念展示室は「第 6 回ミライ社会のユメ絵画展」を開催し、12 月 1 日から小学生を対象に絵画作品を募集します。

本企画は 2021 年から毎年実施しており、昨年は全国から 210 点の応募をいただきました。

受賞者は 2027 年 2 月頃に発表され、3 月 28 日（日）には 2019 年ノーベル化学賞受賞者の吉野彰名城大学終身教授にご列席いただき、受賞者とご家族を招待して表彰式を開催します。



応募いただいたすべての作品は、2027 年 3 月 1 日から天白キャンパス内で展示予定です。皆様からのたくさんのご応募をお待ちしています。

対象	小学生（1 人 1 点）
作品テーマ	100 年後のミライ
応募期間	2026 年 12 月 1 日（火）～2027 年 1 月 29 日（金）必着
応募形式	所定の応募票を作品の裏に貼って、画用紙を丸めたり折り目を付けないよう、台紙などで補強した封筒、または箱に入れてご応募ください。
結果発表	2027 年 2 月予定 名城大学 WEB サイトに掲載およびご本人様に通知
表彰式	2027 年 3 月 28 日（日） 赤﨑・天野・吉野ノーベル賞記念展示室
詳細	赤﨑・天野・吉野ノーベル賞記念展示室サイト https://www.meijo-u.ac.jp/nobel/ ミライ社会のユメ絵画展サイト https://www.meijo-u.ac.jp/nobel/yumekaiga/
問い合わせ先	赤﨑・天野・吉野ノーベル賞記念展示室 ミライ社会のユメ絵画展事務局 名城大学渉外部広報課 MAIL：koho@ccml.meijo-u.ac.jp

＜発信元＞　名城大学　渉外部　広報課
〒468-8502　名古屋市天白区塩釜口一丁目 501 番地
TEL.052-838-2006　FAX.052-833-9494／　E-mail:koho@ccml.meijo-u.ac.jp

第6回

小学生対象

赤﨑・天野・吉野
ノーベル賞
記念展示室

未来社会への工×絵画展

作品募集

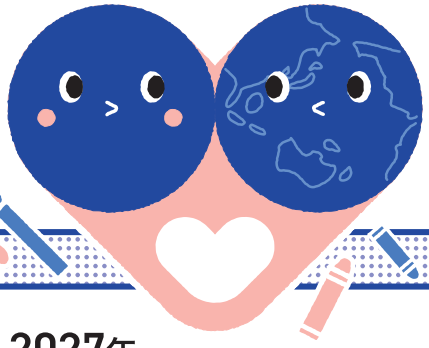

募集 2026年12月1日(火)～2027年1月29日(金)

テーマ

「100年後のミライ」

名城大学は2026年に開学100周年を迎えました。この100年で、青色LEDやリチウムイオン電池など、みんなのくらしを大きく変える発明がたくさん生まれました。それでは、これから100年後のミライは、どんな世界になっているでしょう？みんなの住むまちや学校、家はどう変わっているかな？ロボットといっしょに生活している？空を自由に飛び回っている？自然と人がもっと仲よくくらしている？「こんなものがあったらいいな」「こんな世界になったらいいな」という、みんなが想像する100年後のくらしを、自由に描いてください。

特別審査員
ノーベル賞受賞者



©旭化成

吉野 彰
名城大学 終身教授
特別栄誉教授
2019年ノーベル化学賞受賞
リチウムイオン電池の開発



©名古屋大学

天野 浩
名城大学 特別栄誉教授
名古屋大学 特別教授
2014年ノーベル物理学賞受賞
青色LEDの発明



リアル謎解きイベント開催中
～世界に誇る研究者たち～

期間：2026年10月～2027年3月
会場：赤﨑・天野・吉野ノーベル賞記念展示室
（名城大学校友会館4階・地下1階）
10:00～16:00 ※開館日は展示室サイトカレンダーをご覧ください。

詳細は裏面へ。

名城大学 MEIJO 100th MEIJO UNIVERSITY 1926→2026

NAGOYA BRAND PARTNER

ミライ社会へのユメ絵画展

募集要項



テーマ	「100年後のミライ」
応募期間	2026年12月1日(火)～2027年1月29日(金)必着
応募資格	小学生
募集条件	1人1点応募可能。未発表で必ずご本人の作品に限る。共同制作不可。
応募形式	サイズ：八つ切り画用紙　画材：絵具・クレヨン・サインペンなど自由。作品は手描きのものに限る。
応募方法	チラシ下の応募票を作品の裏に貼って、画用紙を丸めたり折り目をつけないよう、台紙などで補強した封筒、または箱に入れてご応募ください。(住所はチラシ中段の主催・お問合せをご覧ください。)
審査員	特別審査員 名城大学 終身教授・特別栄誉教授 吉野 彰、名城大学 特別栄誉教授 天野 浩、本学関係者
結果発表	2027年2月予定　2月に名城大学WEBサイトに掲載、ご本人様に通知
表彰式	2027年3月28日(日)　場所：赤﨑・天野・吉野ノーベル賞記念展示室(名城大学天白キャンパス内)
注意事項	※ご応募いただいたすべての作品は、2027年3月1日から3月末まで、赤﨑・天野・吉野ノーベル賞記念展示室に展示するとともに、名城大学Webサイトにて、応募者の学年・氏名、作品タイトルおよび作品画像を紹介します。なお、応募作品は返却いたしませんので、あらかじめご了承ください。 ※他人の作品の類似は対象外とします。 ※著作権のあるイラスト・キャラクターなどは使用しないでください。 ※タイトルと作品説明は必ずご記入ください。 ※受賞作品ならびに受賞者の氏名等は、本学の印刷物・WEBサイト等で活用させていただく場合があります。

個人情報の取り扱い：

ご応募に際してご提供いただいた氏名、学校名、学年、住所、電話番号、メールアドレス等の個人情報は、本絵画展の応募受付、審査、結果通知、表彰、作品展示および本企画に関するご連絡のために利用します。また、受賞者の発表等に際しては、受賞者の氏名、学年、作品タイトル、作品説明等を、本学の印刷物・Webサイト等で公表する場合があります。個人情報は、法令に基づく場合を除き、ご本人の同意なく上記の利用目的を超えて利用したり、第三者に提供したりすることはありません。個人情報は、学校法人名城大学の個人情報保護に関する方針に基づき、適切に取り扱います。詳細は、本学Webサイトの個人情報保護に関する基本方針をご確認ください。

赤﨑・天野・吉野教授特別賞 …… 各1名
名城大学学長賞 …… 1名
優秀賞 …… 6名

賞状と賞品をお贈りいたします。

応募いただいた全作品は3月1日から3月末まで本展示室で展示します！

主催・お問合せ

赤﨑・天野・吉野ノーベル賞記念展示室
ミライ社会へのユメ絵画展事務局

名城大学天白キャンパス渉外部広報課　〒468-8502 名古屋市天白区塩釜口一丁目501番地
E-Mail：koho@ccml.meijo-u.ac.jp　Web: https://www.meijo-u.ac.jp/nobel/

＼ 最新の情報はサイトをご覧ください ／

名城大学サイト

赤﨑・天野・吉野ノーベル賞記念展示室サイト

赤﨑・天野・吉野ノーベル賞記念展示室

応募票

キリトリ線

●2026年4月時点での学年をご記入ください。　●応募方法等については募集要項をご確認ください。

フリガナ 氏名	小学校	学年	年齢
作品タイトル			
作品の説明 (50文字程度)			
保護者氏名			
住所　〒			
電話番号	E-Mail		

保護者様同意欄

募集要項の注意事項および個人情報の取り扱いを確認し、同意します。 □

今回の絵画コンテストをどこで知りましたか？　□チラシ　□大学ホームページ　□その他のホームページ　□新聞記事広告　□他の人からの口コミ　□その他(　　)